29 — nº département

LANDEDA — commune

IA29003131

Village, Place de l'Eglise — lieu-dit / adresse

Brest — arrondissement

Lannilis — canton

édifice ou ensemble contenant

matricule

MAISON — dénomination et titre de l'œuvre

35201 C — matricule

Coordonnées. Lambert : X = Y =

XE = YS =

Cadastre année : section : parcelle :

année : 1962 section : AE parcelle : 131

Propriété : privé

Destination actuelle :

Protection :

État de conservation :

Établi en Juillet 72 par CASTEL

Revu en Mai 79 par CASTEL - TUGORES

I - HISTORIQUE

Figure sur le cadastre de 1841. Datée 1842 (linteau de la porte principale).

II - DESCRIPTION

1. Situation : Sur la Place principale, au Sud-Est de l'église. Façade principale orientée au Nord-Est ; face sur jardin orientée Sud-Ouest.

2. Composition d'ensemble : Bâtiment principal rectangulaire avec grand jardin au Sud.

3. Matériaux : gros-oeuvre revêtu d'un crépi cimenté, encadrement des baies en granite gris.

4. Structure : le volume actuel est plus profond qu'il ne l'était en 1841. Un étage et comble à surcroît. Plan double en profondeur, avec couloir axial. Cloisons comme éléments de séparation.

5. Elévations : Antérieure Nord-Est : cf fig.1. Elévation postérieure Sud-Ouest. Cinq travées avec porte axiale. Baies rectangulaires. Elévation latérale droite (Ouest) : aveugle. Elévation latérale gauche (Est) : mitoyenne.

6. Couverture : toit à deux versants à pignons couverts.

7. Distribution intérieure : Couloir axial dallé en granite avec escalier, en bois, dans le fond et porte postérieure ouvrant sur le jardin. Chaque pièce du rez-de-chaussée est éclairée par deux fenêtres et chauffée par une cheminée en bois, incorporée.

III - CONCLUSION : Maison de notables rebâtie en 1842, homogène, de caractère très soigné par le bandeau séparant les niveaux, la corniche du toit et les pilastres d'angle.

IV - DOCUMENTATION : /

V - ANNEXE : /

(Doc. 1 Cadastre 1841 : cf doc. 1 du dossier ensemble.
Pl. I Cadastre actuel ; cf. Pl. I du dossier ensemble.)

Clichés manquants

Fig. 1 Vue générale Nord-Est 12/1 A 1972

IN 8 021138 0 00 F

29 - LANDEDA

VILLAGE

Place de l'église, maison p. 131

12/1 A - 1972

Cliché CASTEL
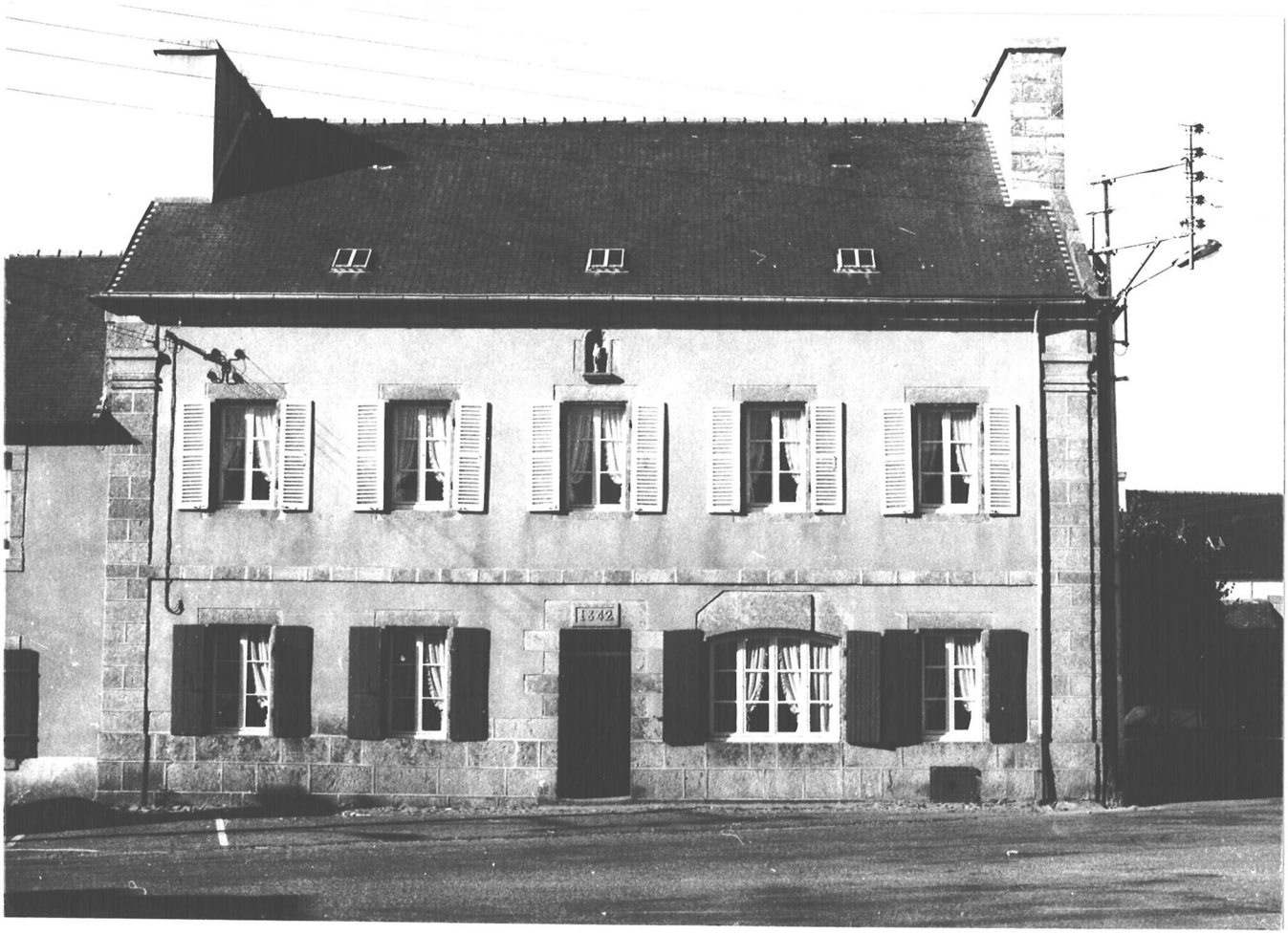
Fig. 1