

29

LANDEDA

LA 29 00 3167.



n° département

commune

MECHOU GUERNEVEZ

adresse ou lieu-dit

BREST

arrondissement

LANNILIS

canton

DOLMEN

dénomination et titre de l'œuvre

21 01

matricule

Repérage

Carte I.G.N.

échelle : 25 000

feuille : PLOUGUERNEAU 5-6

Lambert : I x 089 12

y 125 65

Cadastré

année :

section :

parcelle :

année :

section :

parcelle :

Propriétaire :

COMMUNE

Destination actuelle :

/

Protection M.H. :

/

Etat de conservation :

Les orthostates et la pierre du dessus sont totalement bouleversés.

Dossier établi le :

avril 1979

par CASTEL & TUGORES

revu le :

mai 1979

par CASTEL

I/ HISTORIQUE

/

II/ DESCRIPTION

Situation. Le monument est situé au Nord de Méchou corn-ar-saoz, et à l'Ouest de Mechou Guernévez, au milieu d'une parcelle de terre.

Matériau: granite

Dimensions: /

Composition: les pierres renversées sont en grande partie enfouies sous la végétation.

Décor: /

III/ ^NCOCLUSIONS

Monument préhistorique, situé à 550 m à l'Est du menhir de Quistillic. Le nom même de Quistillic suggère la présence d'une antique fortification dont le nom breton signale seule la présence. Quistillic= petit château.

IV DOCUMENTATION.

Abgrall et Peyron, Notices sur les paroisses, vol. V, p. 240.

V/ ANNEXES.

Table des illustrations

Fig. n° 1 vue générale du côté Est cl. 42 22 1979

Fig. n° 2 vue générale du côté Sud cl. 42 23 1979

29 - LANDEDA

MECHOU-GUERNEVEZ

Dolmen vue de l'Est

42/22 - 1979

Cliché CASTEL

Fig. 1

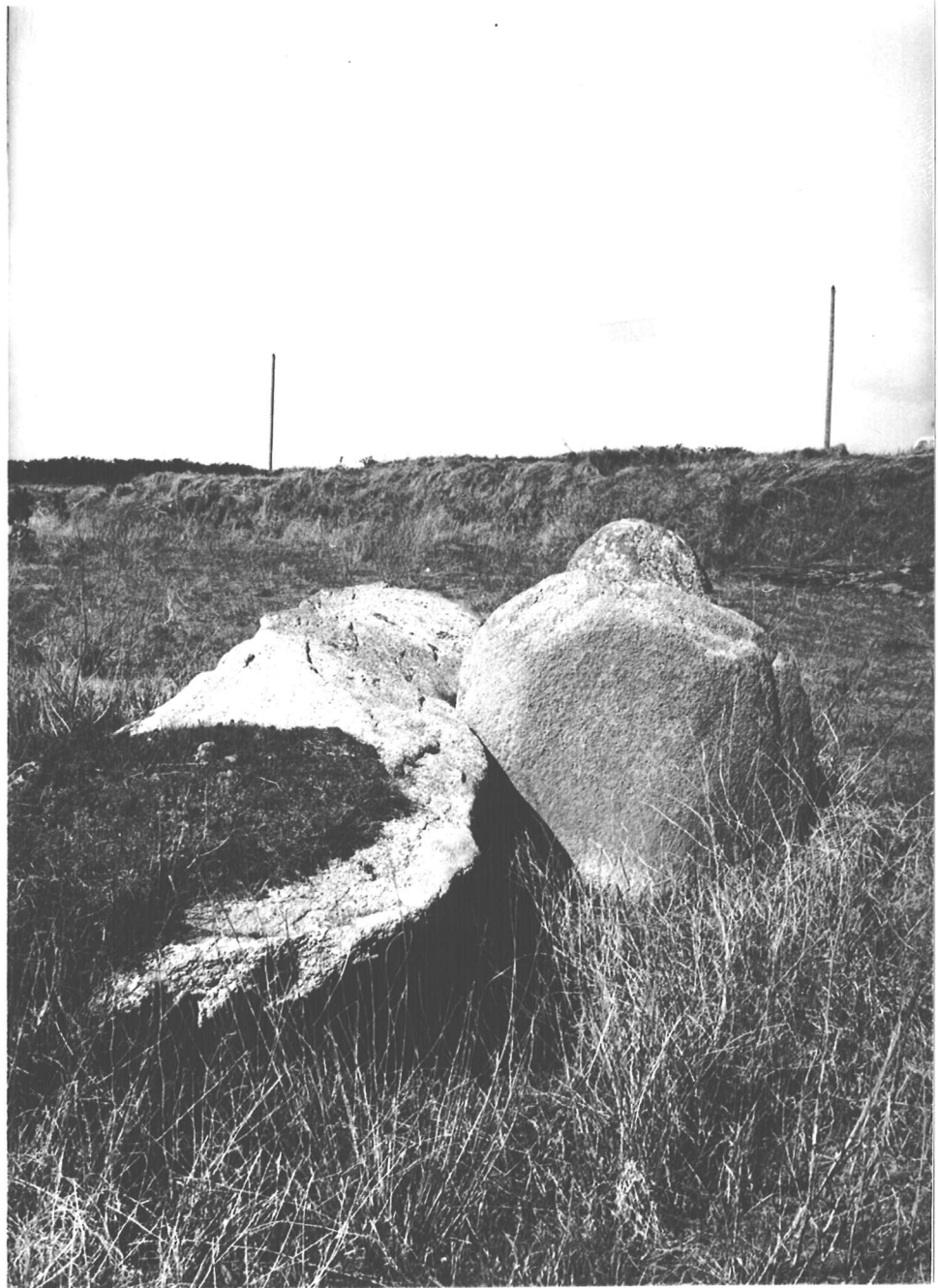

29 - LANDEDA

MECHOU-GUERNEVEZ

Dolmen vue du Sud

42/23 - 1979

Cliché CASTEL

Fig. 2

