

29

n° département

LANDEDA

commune

IA 29003132



VILLAGE

adresse ou lieu-dit

BREST

arrondissement

LANNILIS

canton

MAISON DE RETRAITE

dénomination et titre de l'œuvre

32 03

matricule

Repérage

Carte I.G.N.

échelle : 25 000

feuille PLABENNEC 1-2

Lambert : 1 x 09I 12

Y 121 95

Cadastre

année : 1962

section : A E

parcelle : 5

année :

section :

parcelle :

Propriétaire : COMMUNEDestination actuelle : MAISON DE RETRAITE POUR PERSONNES AGEESProtection M.H. : /Etat de conservation : BONDossier établi le : MAI 1979

par CASTEL TUGORES

revu le :

par

I. HISTORIQUE

Placé sous le vocable Notre-Dame des Anges.

1703 Fondation de l'hôpital par Dame de Kerlech et le Recteur M. Faujour.

21 juillet 1705, approbation de la fondation par l'évêque de Léon, chapelle mise sous le vocable de Saint Louis

1829, 5 avril, contrat entre les Soeurs hospitalières de la Congrégation du Saint-Esprit et l'Hospice avec agrément préfectoral, pour relever cette maison tombée.

Une école est annexée, elle fonctionnera jusqu'en 1912.

1833. Epidémie de choléra.

1856 (vers), reconstruction des bâtiments

1867, nouvelles adjonctions 1869: 16 lits pour vieillards, l'école reçoit six pensionnaires et de 80 à 100 externes.

19 sept. 1882, transformation de l'école libre en école communale.

1912, laïcisation de l'école et départ des soeurs.

1944, occupation par les troupes allemandes.

1950, l'hospice est rattaché au service départemental d'assistance aux vieillards.

1961 L'hospice héberge 44 vieillards, dont 25 pensionnaires.

1972. Agrandissement et modernisation

II DESCRIPTION

I. SITUATION. Au Nord du village, sur le chemin de l'Aber-Wrach, car originellement l'hospice était destiné à recevoir des marins.

COMPOSITION D'ENSEMBLE Corps de bâtiments anciens au Sud, bâtiments de l'école au Nord, bâtiments de 1972 à l'Ouest.

MATERIAUX Murs de moellons enduits. Ardoise pour la couverture.

STRUCTURE. Le bâtiment ancien a un plan en T

ELEVATIONS Composition en travées, à baies rectangulaires

COUVERTURES Toit à longs pans et pignons découverts.

DISTRIBUTION INTERIEURE

Un long couloir sur le côté Nord donne accès à des salles qui s'ouvrent au Sud sur une cour assez étroite.

Trois escaliers à retours donnent accès à l'étage.

III CONCLUSIONS

La partie ancienne qui vient d'être décrite est en voie de rénovation.

IV DOCUMENTATION

Archives de la communauté des soeurs. Cahier.

Archives communales, registre non paginé 26x18 cm. "Répertoire des titres de l'hôpital de Landéda

Anne Gélébart, chan. Héliès, Landéda, sur les deux abers, p. 67

V ANNEXES

Répertoire des titres de l'hôpital de Landéda. Article 1er: "Le 10 sept. 1703, donation faite sur la remontrance de Msre Jean Faujour, recteur de Landéda, par Dame Marie de Kerlec'h, dame douairière, veuve de mre Jean de Quergorlay, chevalier, sieur de Kersalaun, sgr de Trousilit, d'une vieille maison, fond d'icelle, et édifices, murailles et matériaux, cour, jardin derrière la maison, et le courtil avec toutes leurs étendues, dépendances et consistances qui lui appartiennent au bourg de Landéda, bornée... pour ledit sieur recteur y bâtir et édifier maison ... à la seule charge de faire apposer les armes de ladite dame et celles de son défunt mari au-dessus de la porte de la cour...Les dits héritages relevant du proche fief de Kerouartz...

Table des illustrations

Doc. 1 Cadastre de 1841, voir le dossier "Village" où la photo en est donnée

Pl. I Cadastre de 1962

Pl. II Plan de Chevallier 1954

Pl. III Plan du bâtiment de façade

Fig. I Vue générale de la façade Sud

cliché 53 I6A 1979

Clichés manquants

État actuel
échelle 0,005
dressé par F.P. Chevallier
22 sept. 1954

LANDÉDA HOSPICE

D'après le plan
CHEVALLIER 22.9.1954
échelle: 0,005.

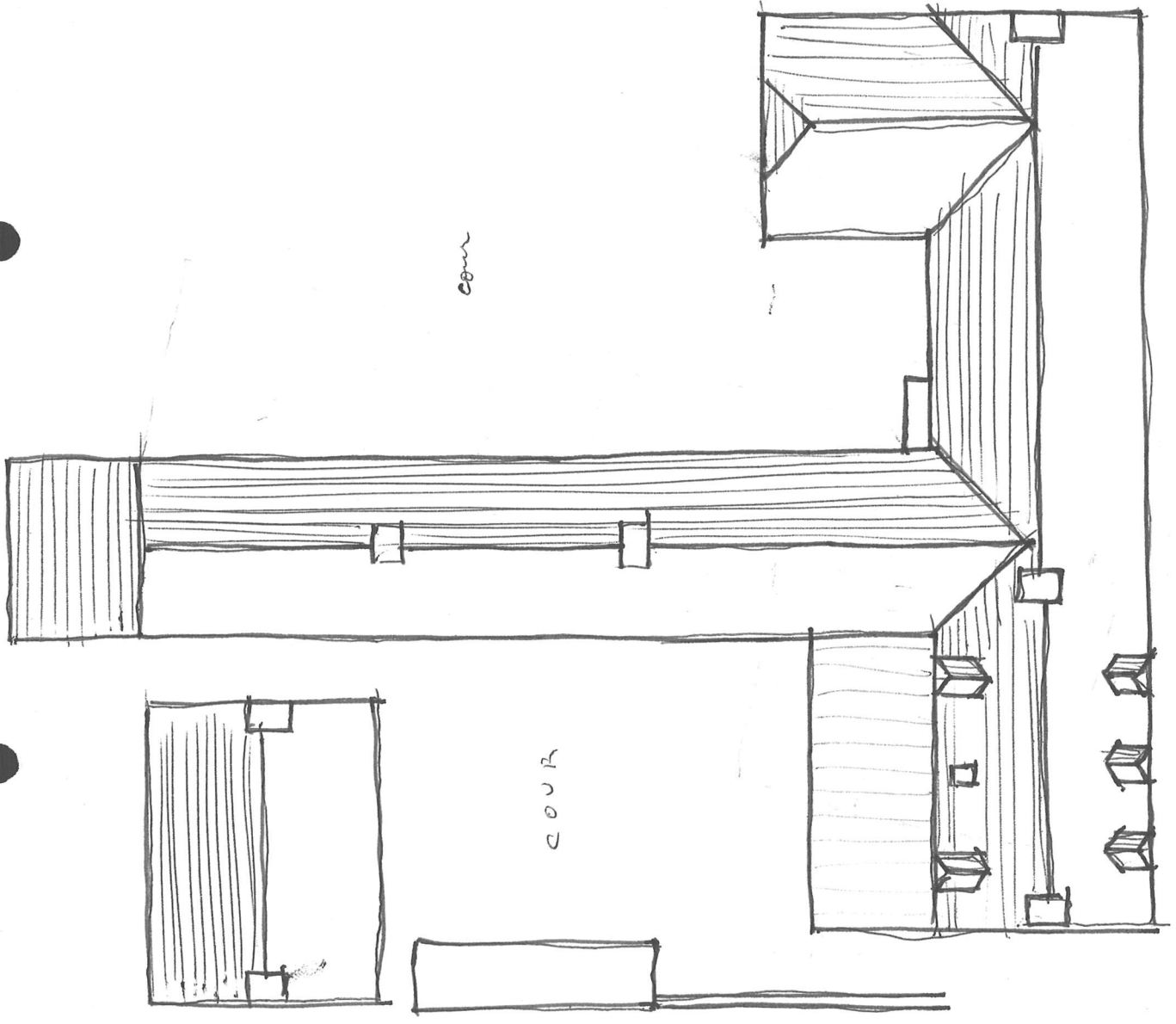

COUR

COUR

COUR



PL. II.

LANDÉDA
HOSPICE

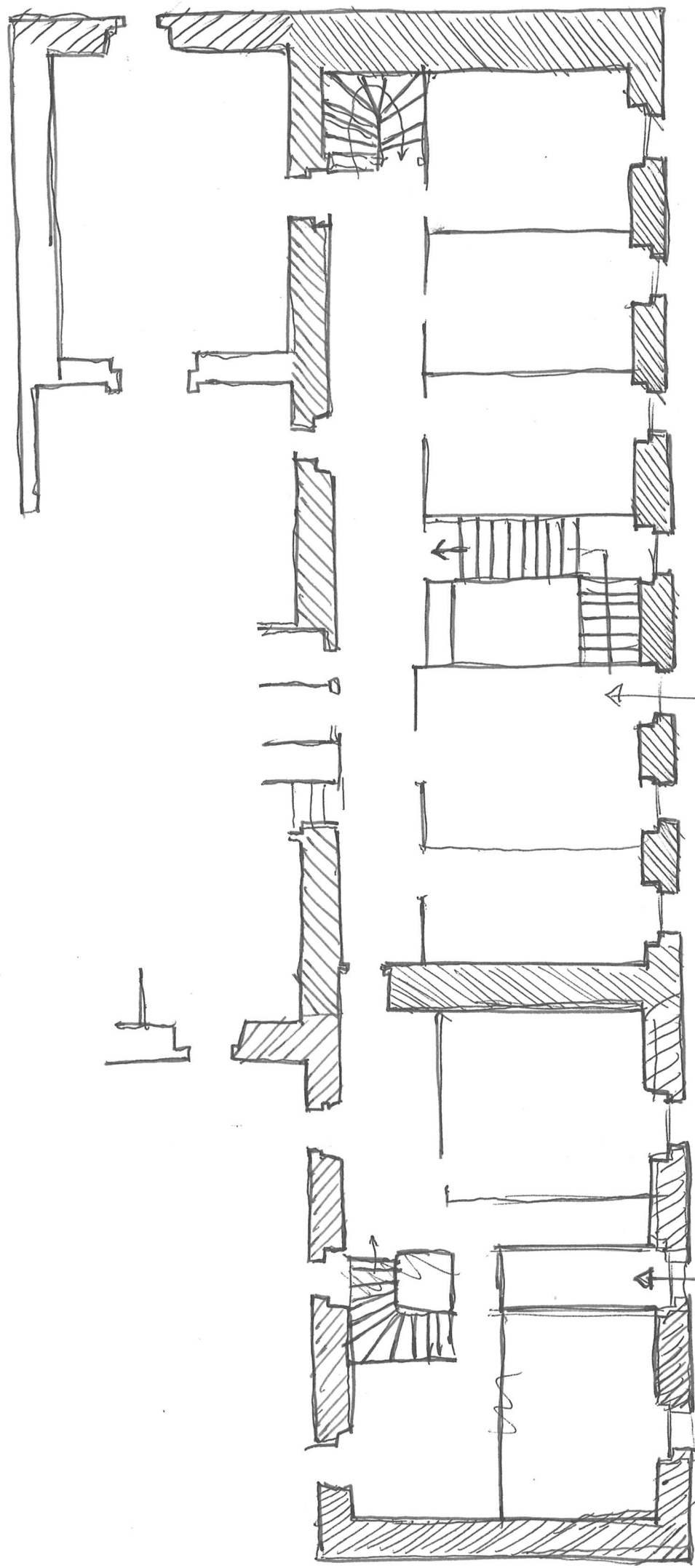

1856
1867

29 - LANDEDA

MAISON DE RETRAITE

Vue générale de la face Sud

53/16 A - 1979

Cliché CASTEL

Fig. 1

